HIGASHIDA ELECTRIC INDUSTRIAL CO.,LTD.

**本社 / 彦根支店**

〒522-0027
滋賀県彦根市東沼波町 190-1
TEL 0749-23-2311
FAX 0749-23-2315

**栗東支店**

〒520-3026
滋賀県栗東市下鈎 841-1
TEL 077-552-3651
FAX 077-552-3661

**長浜支店**

〒526-0845
滋賀県長浜市小堀町 210-3
TEL 0749-63-2711
FAX 0749-63-2720

**甲賀支店**

〒528-0024
滋賀県甲賀市水口町中邸 5-55
TEL 0748-63-7371
FAX 0748-63-7375

**東伸電機(恵州)有限公司**

広東省恵州市恵城区恵州大道5号
佳兆業中心三期総合楼11層05号

http://www.heic.biz/china/
TEL +86-752-284-7340
FAX +86-752-284-7344


**東田電機産業株式会社**

〒522-0027 滋賀県彦根市東沼波町 190-1
TEL：0749-23-2311 http://www.heic.co.jp


HIGASHIDA ELECTRIC INDUSTRIAL CO.,LTD.

# Company Profile

東田電機産業株式会社

# 商社としての枠を越え、未来を見据えた新たな価値を創出

東田電機産業は、エレクトロニクス、FA･ITシステム、電材の総合技術商社として、メーカーとユーザー、そして、時代のニーズをつかんで今必要とされるものを的確につなぎます。技術革新のスピードが加速し、より高度化･情報化する産業界において、企業に有益な商品や先端の技術情報を適切に提供する社会的使命はますます重要なものとなっています。
私たちは、社員一人ひとりの専門性をより一層高めることで、付加価値の高い情報を提案し、様々な技術分野のシナジーメリットを考慮した総合的なソリューションを提供してまいります。

「心と技のハーモニー」お客様と共に、常に時代の先端に。

## 私たち東田電機産業は「お客様に最大限の利益と満足を提供し、お客様と共に発展する」企業です。

当社(HEIC)は、戦後間もない1946年に電設資材販売会社として創業しました。
その後、お客様のご要望に対し様々な商材やシステムをご提案してまいりました。
これも多くのお客様と仕入先様の長年にわたるご厚情とご支援ならびに弊社社員の努力の賜物と深く感謝しております。
今、地球温暖化や人材不足等環境の変化が激しい時代に突入しております。
当社は、今後もお客様密着営業を強みに社員一人ひとりの技術力と提案力、社内のチームワーク力、仕入先様とのパートナーシップを強化し、お客様へ最大限の利益と満足を提供できるよう努めてまいります。
滋賀発の総合技術商社HEICに今後とも皆様のご指導とご愛顧を賜りますよう、よろしくお願い申し上げます。

代表取締役社長　東田伸郎

HEIC
HIGASHIDA ELECTRIC INDUSTRIAL CO.,LTD.

## Harmony of Heart & Hightech

Harmony
Experience
Imagination
Communication

## SHIGAから世界へものづくりの進化を支えていきます

滋賀県に４か所の他、中国にも営業拠点を持ちグローバル生産を支えています。

PRODUCTS

# 取扱製品

生産効率や品質、カーボンニュートラル対応から製品開発に必要な
各種設備・部品までトータルに取り揃え、お客様の安定生産を支えます。

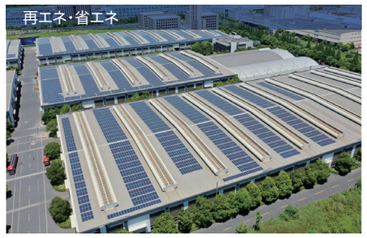

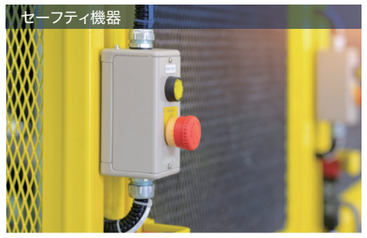


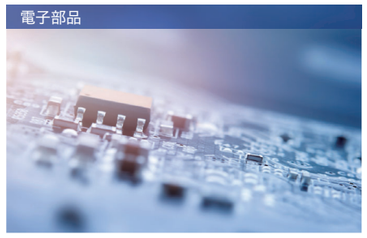


SOLUTION

# ソリューション

省エネや省工数など、工場やオフィスでお困りのテーマをトータルで
解決するサービスを提供しています。

# ものづくりの様々な課題をトータルかつスピーディに解決

時代の変化に伴い生産現場も常に新しい課題と向き合い続けなくてはなりません。
時代の変化に合わせて私たちも常に変化し続け、お客様の課題に対してトータルかつスピーディに
提案を行うことで、信頼される貴社の重要なパートナーとしてお客様とともに伴走しつづけます。

OUR SPIRIT

## 4Sでお客様への価値を追求

STUDY

### 研修体制を強化し、商品知識習得に尽力<br>ベストな提案で、お客様価値を高めます

IT化が進む現代にあって、さらなる付加価値をお客様に提供するため、
システム提案も含んだ広範な知識を持つブレーンを育成。ITの活用にも力を
入れるなど、業務改善にも注力しています。

SPEED

### ジャストインタイムの提案と物流で、<br>お待たせしないレスポンスと満足を

必要な商品を必要なときに提案・提供することで、お客様の経営コストを
抑え、物流の効率化に貢献する物流体制。多数のメーカーとのオンライン網を
活かし、迅速な提案・納品を可能にしています。

SERVICE

### 幅広い商品構成とお客様密着の対応力<br>機器・資材調達をフルサポートします

多様なメーカーから日々リリースされる新商品。常日頃からきめ細やかな
ヒアリングを行うとともに、情報網・供給システムを拡充し、お客様に革新
をもたらす商品をリアルタイムでご提供します。

SOLUTION

### システム構築から運用サポートまで ―<br>対話をもとに現場の課題をトータルに解決

製造現場などの産業シーンにおいて、環境対策や安全性、品質管理など、
お客様の悩みを専属のSEが分析。より多くのメリットを持つ機器やシステム
を提案・構築することで、現場の最適化を実現します。

COMPANY PROFILE

## 会社概要

| | |
|---|---|
| 商号 | 東田電機産業株式会社 |
| 創業 | 1946年(昭和21年)8月1日 |
| 会社設立 | 1949年(昭和24年)9月7日 |
| 資本金 | 2,000万円 |
| 本社所在地 | 〒522-0027<br>滋賀県彦根市東沼波町190-1 |
| 代表者 | 代表取締役社長 東田 伸郎 |
| 事業内容 | エレクトロニクス、FA・ITシステム、電材の総合技術商社 |
| TEL | 0749-23-2311 |
| FAX | 0749-23-2315 |
| URL | http://www.heic.co.jp |
| 適格請求書発行事業者<br>登録番号 | T2160001008677 |
| 取引銀行 | 滋賀銀行 彦根駅前支店 |
| | 大垣共立銀行 彦根支店 |
| | りそな銀行 彦根支店 |
| | 三菱UFJ銀行 草津支店 |

ENVIRONMENTAL POLICY

## 環境方針

1　環境影響を常に認識し、環境汚染の予防を推進すると共に、環境マネジメントシステムの継続的改善を図ります。
2　環境関連法規制、条例及び当社が同意するその他の要求事項を順守します。
3　環境影響のうち、次の項目を重点テーマとして取り組みます。

## グリーン調達の推進

- ・環境配慮型商品の積極的な販売活動
- ・社員一人ひとりの環境意識の高揚
- ・省エネの推進
- ・紙類の有効利用と使用量の削減

本社／栗東支店認定証書

東田電機産業では、環境管理の国際規格ISO14001を、
平成26年3月に本社及び栗東支店において取得しました。